

MODULARE
7
Cat. 27 223



5432
MINISTERO DELLE FINANZE
DIREZIONE GENERALE DEL CATASTO E DEI SERVIZI TECNICI ERARIALI

Form. B (Nuovo Catasto Edilizio Urbano)

Lire
20

41

NUOVO CATASTO EDILIZIO URBANO

(R. DECRETO-LIBRO 15 APRILE 1964, N. 647)

Planimetria dell'immobile situato nel Comune di TORINO C.so ROSSELLI 89

Ditta PAGLIERO Maria Adelaide

Allegata alla dichiarazione presentata all'Ufficio Tecnico Erariale di TORINO

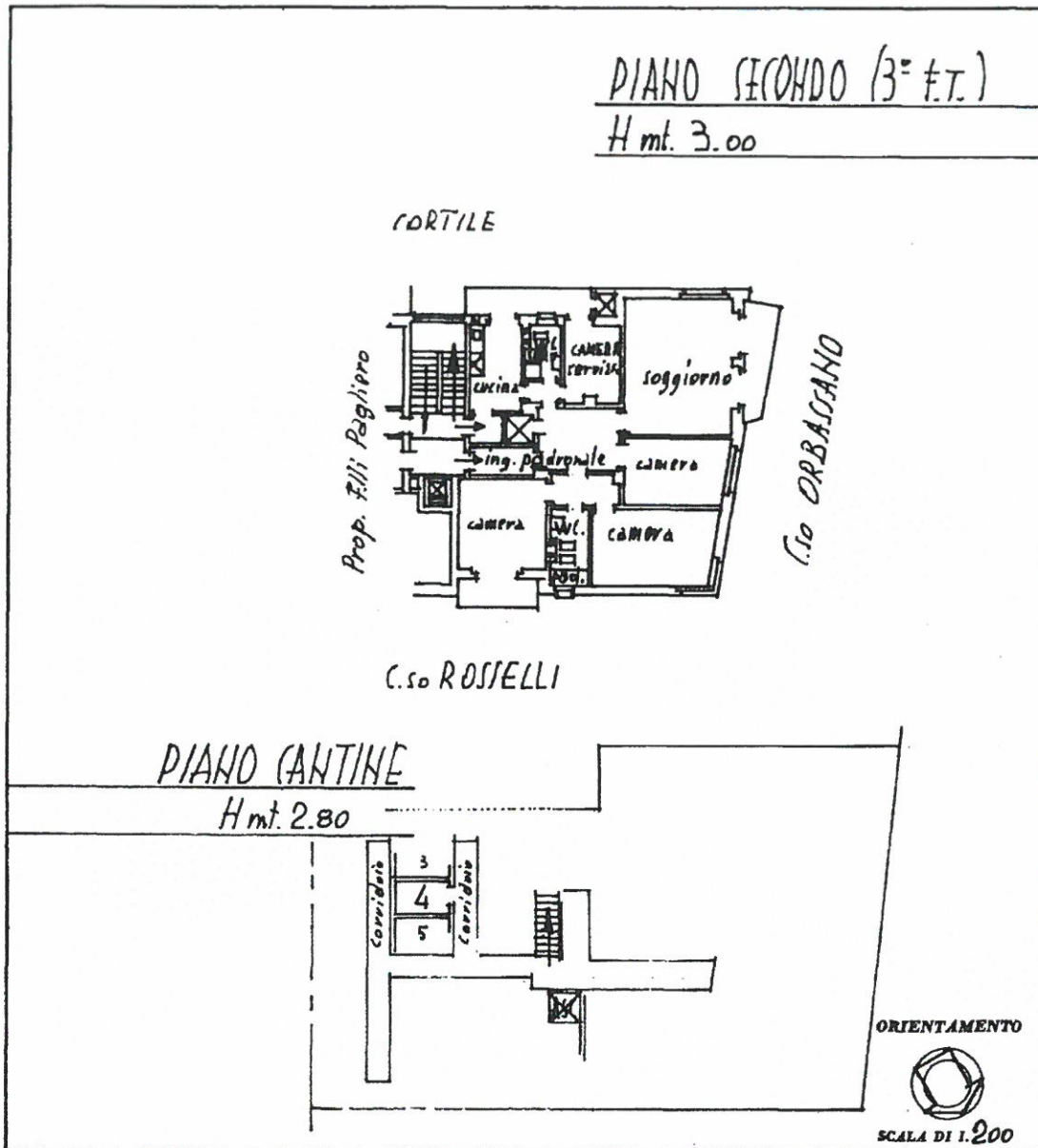

SPAZIO RISERVATO PER LE ANNOTAZIONI D'UFFICIO

DATA	4 GIU. 1964
PROT. N°	16956

Compilata dal geoma Giorgio Zemide
(Titolo, rilievo e disegno del tecnico)

Iscritto all'Albo dei geometri
della Provincia di TORINO

DATA 5 luglio 1963

Firma: [Signature]

7

Ultima planimetria in atti

Data presentazione: 04/06/1964 - Data: 08/05/2020 - n. T174307 - Richiedente:

Totale schede: 1 - Formato di acquisizione: A3(297x420) - Formato stampa richiesto: A4(210x297)

Catasto dei Fabbricati - Situazione al 08/05/2020 - Comune di TORINO (L219) - < Foglio: 1 - Particella: - Subalterno: >
CORSO ROSSELLI CARLO E NELLO n. 89 piano: 2;