TORINO VIA CIBRARIO TRILOCALE ARREDATO PIANO ALTO

https://www.gruppoilsestante.it

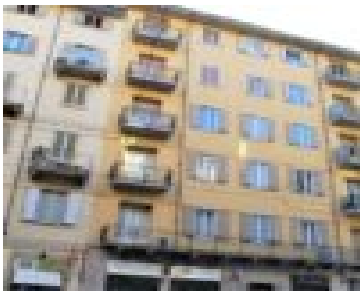

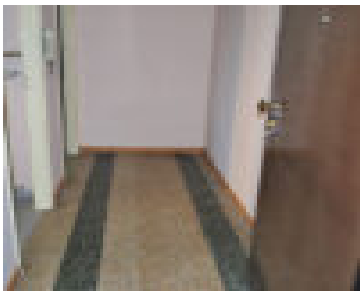

Affittato. Torino Zona San Donato, via Cibrario. Appartamento ristrutturato e arredato, composto da: ingresso due camere cucina abitabile bagno con finestra ampio balcone su interno...

- 2 letti
- 1 bagno
- Trilocale
- Appartamento
- Affittato
- 67 m²

Panoramica

Data aggiunta : Aggiunto 3 anni fa

Categoria : Appartamento

Stato : Affittato

Bagni: 1 bagno

Balconi: 1

Tipo : Trilocale

Camere da letto: 2 letti

Area, m²: 67 m²

Altri Servizi

Planimetria:
PlanimetriaViCibrario27-scaled.jpg 71,63 KB

Consumi energetici: APE: F IPE: 282,69