ATTICO CON TERRAZZO IN AFFITTO VIA AVIGLIANA TORINO

https://www.gruppoilsestante.it

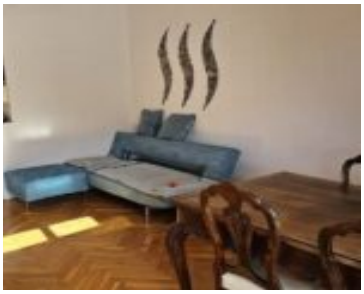

Cit Turin, via Avigliana. In stabile anni ’60 con ascensore, affittiamo appartamento all’ultimo piano con terrazzo, composto da: ingresso soggiorno cucina camera bagno con finestra…

- 1 letto
- 1 bagno
- Trilocale
- Appartamento
- Affittato
- 69 m²

Panoramica

Data aggiunta : Aggiunto 2 anni fa

Categoria : Appartamento

Stato : Affittato

Bagni: 1 bagno

Terrazzi: 1

Balconi: 1

Tipo : Trilocale

Camere da letto: 1 letto

Area, m²: 69 m²

Caratteristiche: terrazzo

Altri Servizi

Planimetria:
planimetria-appartamento-in-affitto-torino-via-avigliana.pdf 52,57 KB