APPARTAMENTO VIA DUCHESSA JOLANDA TORINO

https://www.gruppoilsestante.it

Chiama per il prezzo

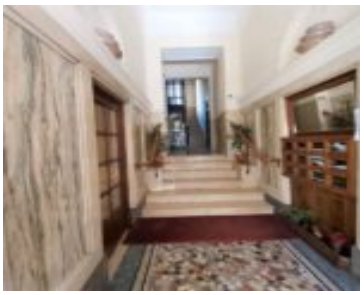

Cit Turin, il quartiere di Torino famoso per i numerosissimi edifici Liberty, in via Duchessa Jolanda, vendita appartamento quadrilocale da ristrutturare, così composto: ampio ingresso...

- 2 letti
- 1 bagno
- Quadrilocale
- Appartamento
- Venduto
- 112 m²

Panoramica

Data aggiunta : Aggiunto 3 anni fa

Categoria : Appartamento

Stato : Venduto

Bagni: 1 bagno

Balconi: 2

Tipo : Quadrilocale

Camere da letto: 2 letti

Area, m²: 112 m²

Altri Servizi

Planimetria:
planimetria-appartamento-in-vendita-via-duchessa-jolanda-26-torino.jpg 29,70 KB

Consumi energetici:
APE: F Ipe: 172,18