APPARTAMENTO A NICHELINO TORINO

https://www.gruppoilsestante.it

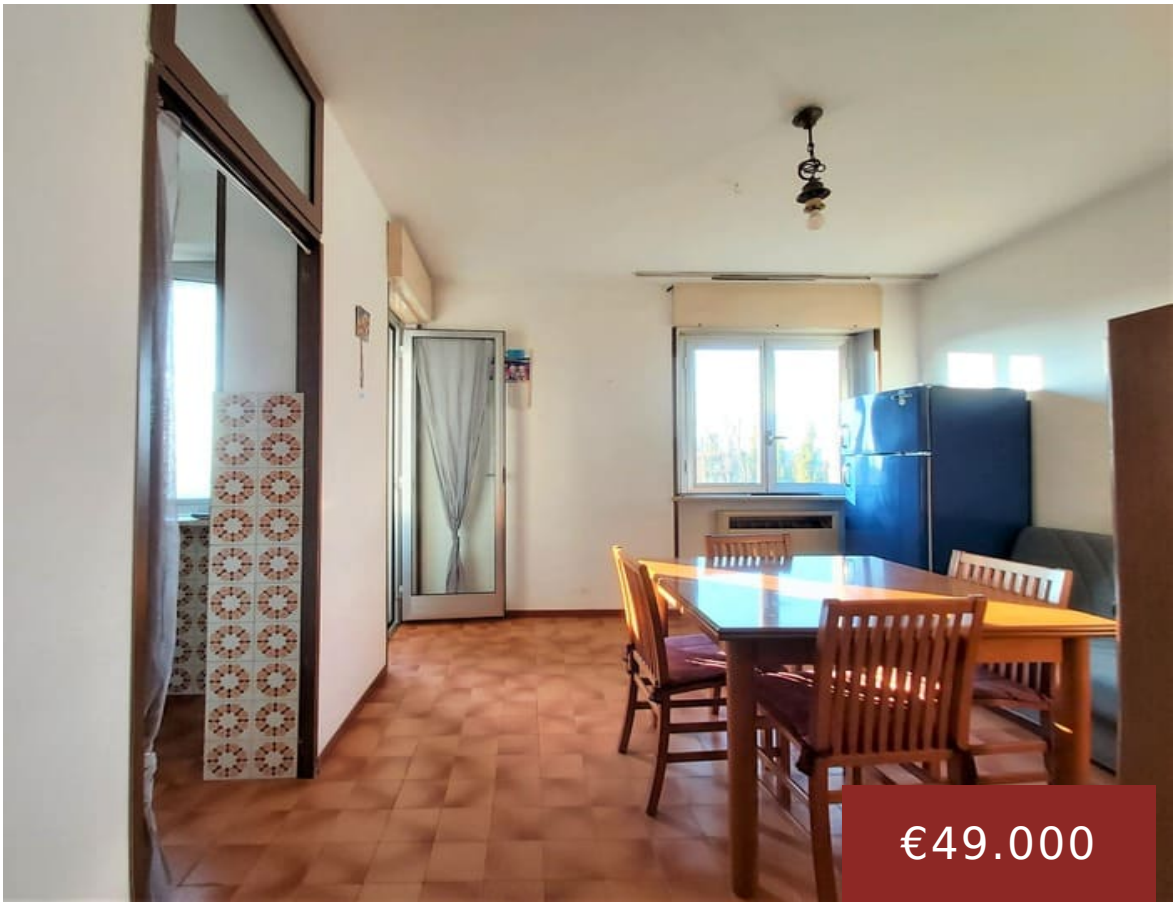

Venduto. Nichelino, via del Pascolo, in stabile anni ’80, con ascensore, appartamento al piano alto, composto da: ingresso tinello cucinotto camera ripostiglio bagno con finestra…

- 1 letto
- 1 bagno
- Trilocale
- Appartamento
- Venduto
- 56 m²

Panoramica

Data aggiunta : Aggiunto 6 anni fa

Garage: 1

Tipo : Trilocale

Camere da letto: 1 letto

Area, m²: 56 m²

Balconi: 1

Categoria : Appartamento

Stato : Venduto

Bagni: 1 bagno

Altri Servizi

Planimetria:
Planimetria-di-appartamento-in-vendita-a-nichelino-via-del-pascolo.jpg 68,96 KB